

Regionale planer for villreinfjella

Sett fra en saksbehandlers perspektiv

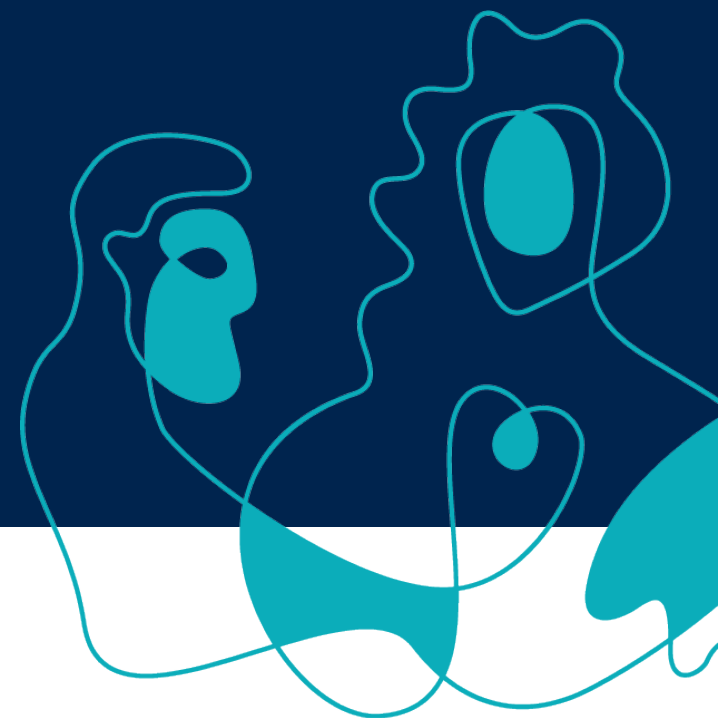

Fylkesmannen i Vestfold og Telemark



26.11.2019



Villrein i (Vestfold og) Telemark

- Ett fylke  +  = 
- Seks villreinområder
- Ni kommuner :
 - Vinje (4), Tinn (3), Tokke (1), Fyresdal (1), Kviteseid (1), Nissedal (1), Hjartdal (1), Seljord (1), Notodden (1).

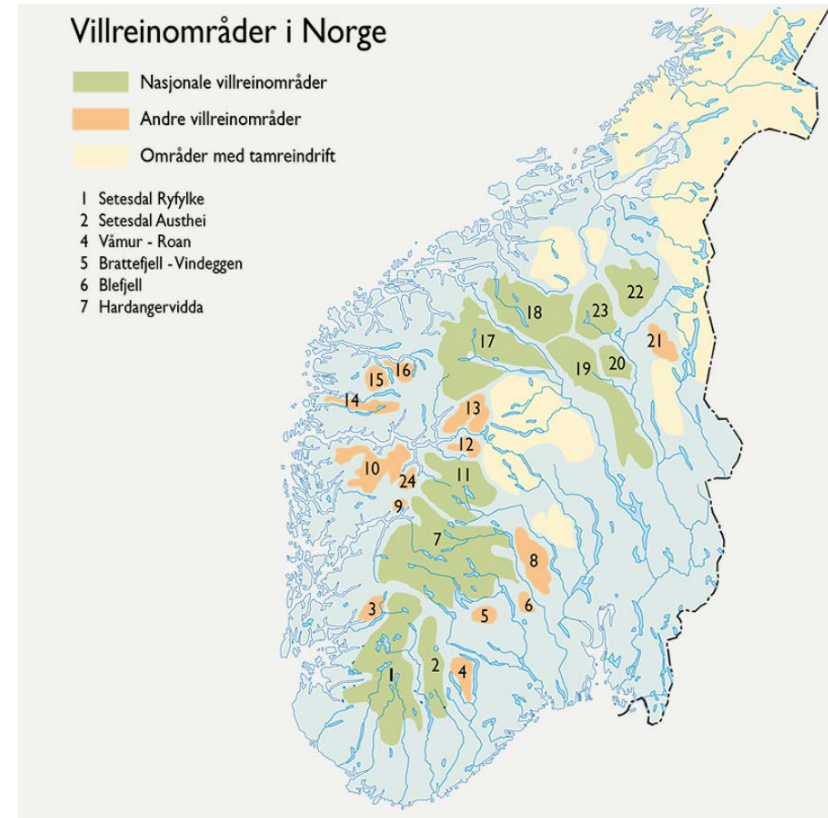



Villrein i (Vestfold og) Telemark

- Tre regionale planer med fokus på villrein
 - Fylkesdelplan for Blefjellområdet (2006)
 - Regional plan for Setesdal Austhei, Ryfylkeheiane og Setesdal Vesthei (2012)
 - Regional plan for Hardangervidda (2011)
- Retningslinjer - ikke bestemmelser

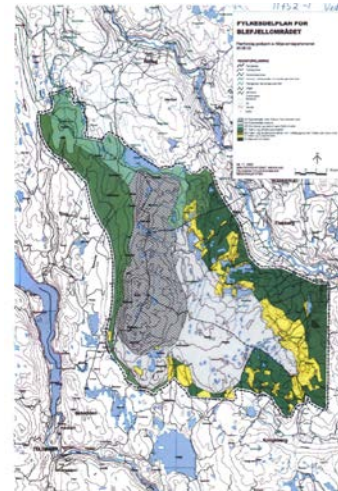



Vinje kommune

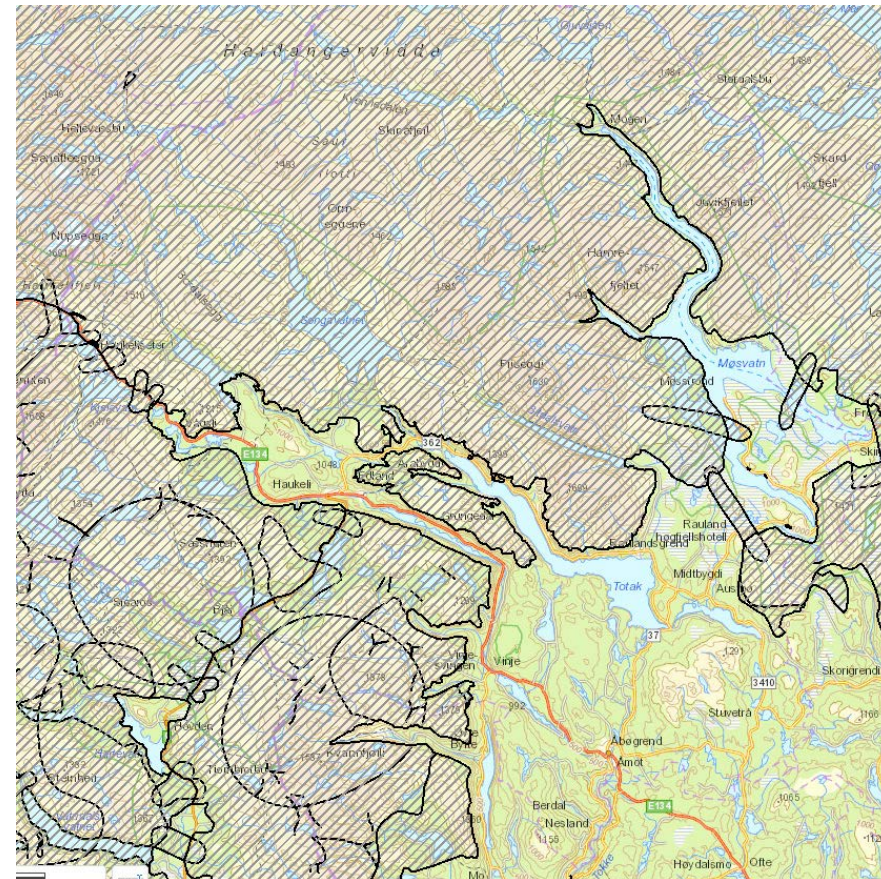
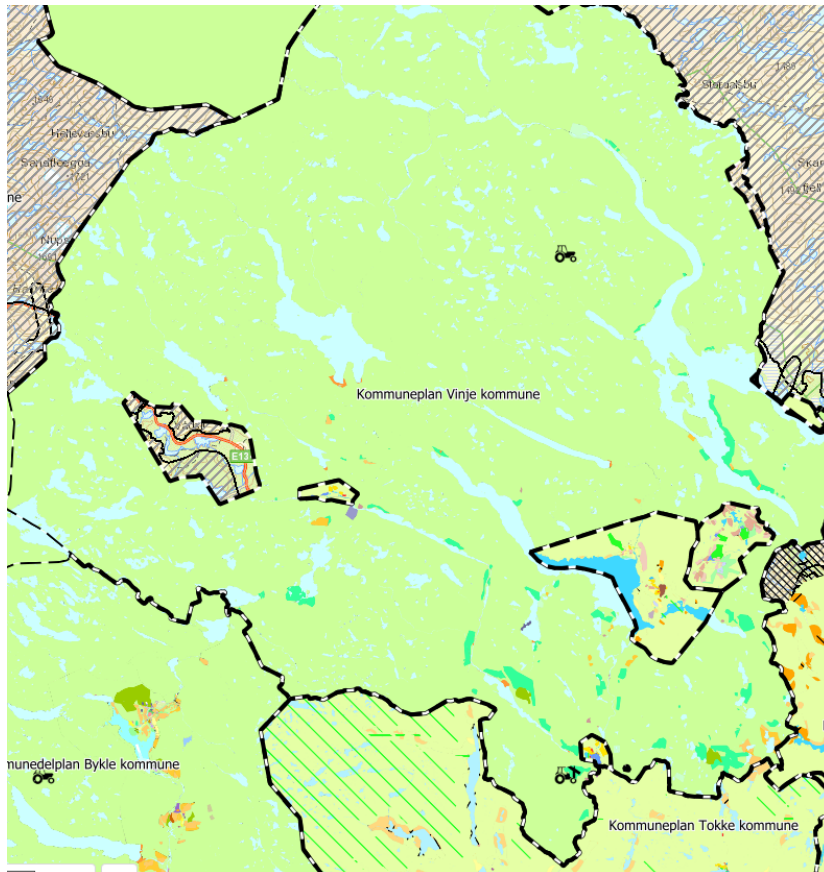

Kartlag

Alle kartlag

Filterlag...

- Temadata
- Plandata
- Reguleringsplaner - høring
- Reguleringsplaner - vedtatt
- Kommunedelplaner - høring
- Kommuneplaner - høring
- Regionale planer
- ATP Grenland
- Hardangervidda
- Heiaplanen
- Blefjell
- Norefjella
- Norefjell og Reinsjøfjell
- KOMMUNEPLANER_WMS
- Fylkesmannsarkiv
- Fylkesmannsdata
- Høydedata bildetjeneste

Kartlag

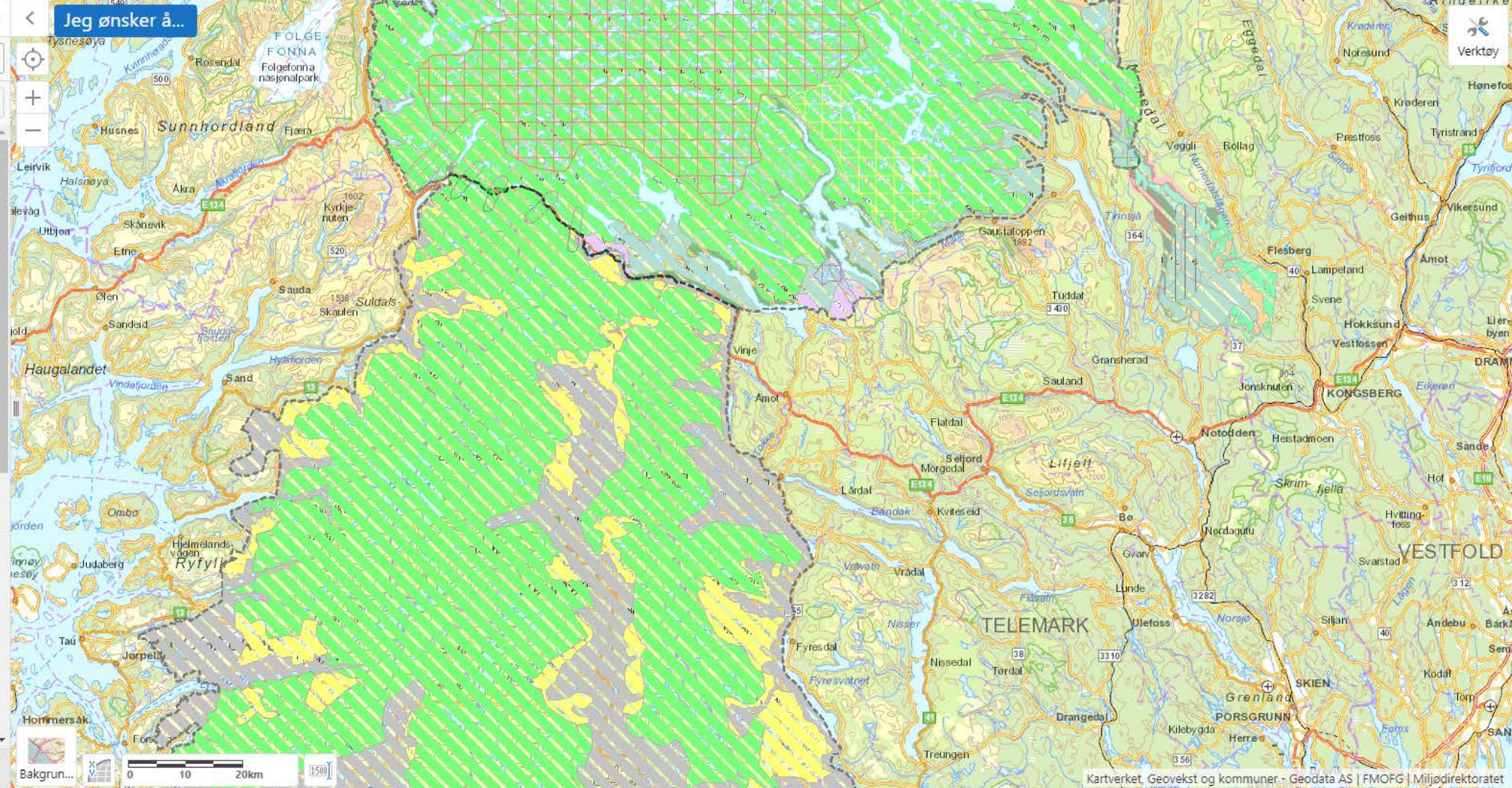

Mye er likt, men på langt nær alt...



Hensynssoner:
 Nasjonalt villreinområde
 Villrein (randsoner)
 Trekkområder
 Bygdeutvikling

Hensynssone villrein

- Viktige leveområder for villrein
- Kanaliseringstiltak for friluftsliv
- Identiske med NVO, men åpnes for spredt bolig-, fritids- eller næringsbebyggelse

Planens soneinndeling (hensynssoner):	Karaktertrekk og noen rammer for hver enkelt sone (mer utdypet i retningslinjene):
Nasjonalt villreinområde - arealer vernet etter naturvernloven (sone A)	Omfatter nasjonalparken og andre vernede områder. Regional plan gir ingen retningslinjer.
Nasjonalt villreinområde (sone B)	I tillegg til de vernede områdene (sone A) utgjør denne sonen de viktigste leveområdene for villrein. Noen viktige rammer for området: <ul style="list-style-type: none"> • ingen ny fritidsbebyggelse, men visse muligheter for utbedring av eksisterende • muligheter for bygg i utmarksnæring som møter lokalsamfunnets utviklingsbehov • vinteråpen Rv 7, men med føringer som ivaretar villreinen. • vinterstengt Fv 124 for å opprettholde villreintrekk • så langt mulig kanalisere friluftslivets ferdsel for å redusere konflikt med villreinenes behov.
Fjell og annen utmark (sone C)	Områder utenfor det nasjonale villreinområdet med stor landskaps-, natur- og friluftsverdi. Dette er til dels tidligere villreinområder som det nå ikke er naturlig å definere inn i nasjonalt villreinområde. Omfatter viktige friluftsområder som kan avlaste villreinområdet for ferdsel fra hytte- og reiselivsområder . Retningslinjene åpner for videreutvikling av støler, etablering av næringsbygg, samt påbygg på eksisterende fritidsbebyggelse .
Stølsdaler og annen utmark (sone D)	Dalfører og skogsområder som ofte er preget av tidligere stølsdrift med mulighet for stedstilpasset nærings- og fritidsbebyggelse . Her er intensjonen å opprettholde dette tradisjonelle landskapspreget samtidig som det også er ønskelig med en forsiktig utvikling for å styrke mulighetene for næring og bosettingen på aktuelle eiendommer.
Fjell- og fjordbygder (sone E)	Bygder innenfor planområdet med fast bosetting og landbruk. Sonen gir mulighet for ny bebyggelse for fast bosetting, næring og fritid . Retningslinjene legger opp til at kommunene gjennom sin kommuneplanlegging selv skal avklare omfanget.
Fritidsbebyggelse (sone F)	Dette er områder preget av både tett, og mindre tett, fritidsbebyggelse og viktige grønne strukturer. Områdene kan på visse vilkår videreutvikles. Bindende sti- og løypeplaner som kanalisere ferdsel fra disse områdene og utenom viktige villreinområder bør foreligge før videreutvikling. Det skal ikke etableres ny bebyggelse beregnet på overnatting over tregrensa eller i det høyest liggende skogbeltet .
Reiseliv (sone G)	Dette er områder med tett fritidsbebyggelse, alpinanlegg, reiselivsbedrifter , til dels fast bosetting og grønne strukturer. Områdene kan videreutvikles på vilkår tilsvarende sonen for fritidsbebyggelse.

Foto:



Plansaker - Vågsli – KMD - 2019



Figur . Skisse på grunnlag av utkast til kommunedelplankart for Vågsli 2013-2025. Fylkesmannen har levert motsegn til byggeområda F 11, F 21 og F 23 og til grensa for omsynssone villrein (markert med blått). Grensa er levert digitalt frå Heiplanen og lagt inn av AT Plan.



Plansaker - Fyresdal – Regulering av et mindre hyttefelt

Oslofjord GIS Søk... Logg inn

Kartlag Jeg ønsker å... Verktøy

- Alle kartlag
- Filterlag...
- + Temadata
- Plandata
 - + Reguleringsplaner - høring
 - + Reguleringsplaner - vedtatt
 - + Kommunedelplaner - høring
 - + Kommuneplaner - høring
 - Regionale planer
 - + ATP Grenland
 - + Hardangervidda
 - + Heiiplanen
 - + Blefjell
 - + Norefjella
 - + Norefjell og Reinsjøfjell
- KOMMUNEPLANER_WMS
 - KOMMUNEPLANER_WMS
 - + Kommuneplan
 - + Kommunedelplan

TEGNFORKLARING

PLAN 5 - 24 REGULERINGSPLANER

- 100 - Reguleringsplan
- 101 - Reguleringsplan
- 102 - Reguleringsplan
- 103 - Reguleringsplan
- 104 - Reguleringsplan
- 105 - Reguleringsplan
- 106 - Reguleringsplan
- 107 - Reguleringsplan
- 108 - Reguleringsplan
- 109 - Reguleringsplan
- 110 - Reguleringsplan
- 111 - Reguleringsplan
- 112 - Reguleringsplan
- 113 - Reguleringsplan
- 114 - Reguleringsplan
- 115 - Reguleringsplan
- 116 - Reguleringsplan
- 117 - Reguleringsplan
- 118 - Reguleringsplan
- 119 - Reguleringsplan
- 120 - Reguleringsplan

LIKESYMBOL

- 121 - Reguleringsplan
- 122 - Reguleringsplan
- 123 - Reguleringsplan
- 124 - Reguleringsplan
- 125 - Reguleringsplan
- 126 - Reguleringsplan
- 127 - Reguleringsplan
- 128 - Reguleringsplan
- 129 - Reguleringsplan
- 130 - Reguleringsplan
- 131 - Reguleringsplan
- 132 - Reguleringsplan
- 133 - Reguleringsplan
- 134 - Reguleringsplan
- 135 - Reguleringsplan
- 136 - Reguleringsplan
- 137 - Reguleringsplan
- 138 - Reguleringsplan
- 139 - Reguleringsplan
- 140 - Reguleringsplan

SPARLINE

- 141 - Reguleringsplan
- 142 - Reguleringsplan
- 143 - Reguleringsplan
- 144 - Reguleringsplan
- 145 - Reguleringsplan
- 146 - Reguleringsplan
- 147 - Reguleringsplan
- 148 - Reguleringsplan
- 149 - Reguleringsplan
- 150 - Reguleringsplan
- 151 - Reguleringsplan
- 152 - Reguleringsplan
- 153 - Reguleringsplan
- 154 - Reguleringsplan
- 155 - Reguleringsplan
- 156 - Reguleringsplan
- 157 - Reguleringsplan
- 158 - Reguleringsplan
- 159 - Reguleringsplan
- 160 - Reguleringsplan

Kartgrunnlag: 45, revidert fra Geovest 21.08.2018
Digitalisering, redigering og grafisk utforming utført av MG
Elevasjonsskala: 1m
Kartkoordinat: 11 200 143
Koordinat System: ETR02 1800 UTM Zone 32N
0 25 50 100 Meter

OVERSIKTSKART - ROSKOGIA I FYRESDAL KOMMUNE

**DETALPLAN FOR ROSKOGIA
DELAV 1013 FYRESDAL KOMMUNE**

FYRESDAL KOMMUNE PLANS GRANSERER AV: 2018

Kartverket, Geovekst og kommuner - Geodata AS | Miljødirektoratet, Artsdatabanken, NOF m.fl. | FMOFG | Miljødirektoratet



Trekkveier vises ulikt - hvordan forvalte slike areal?

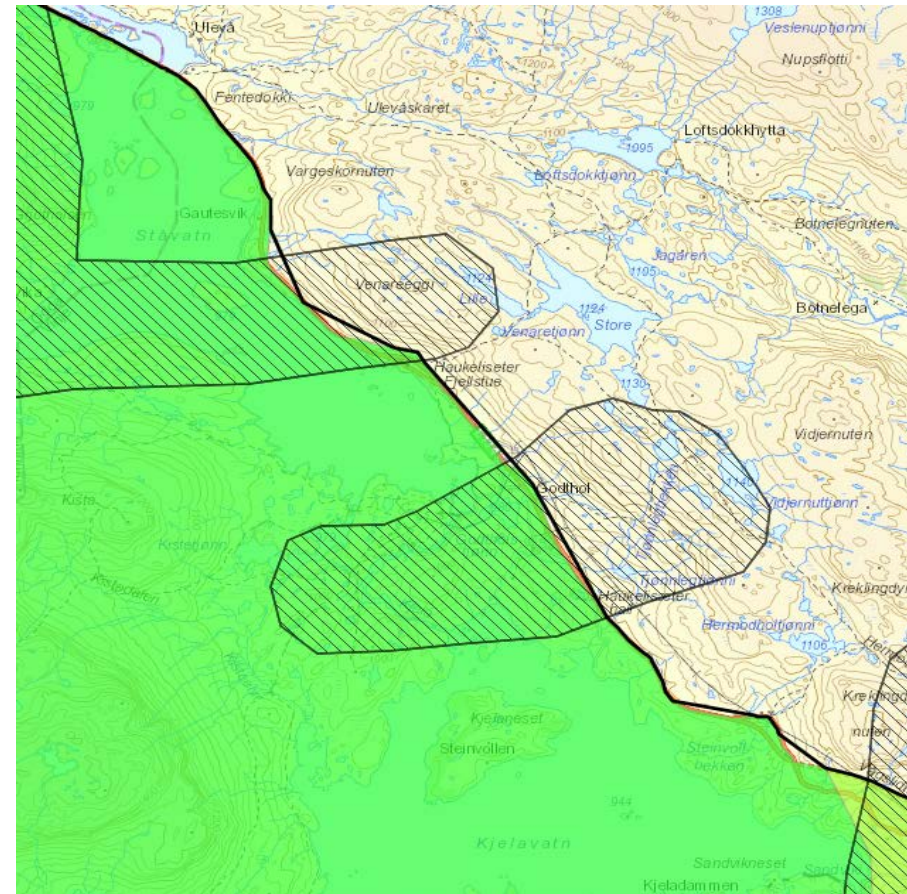
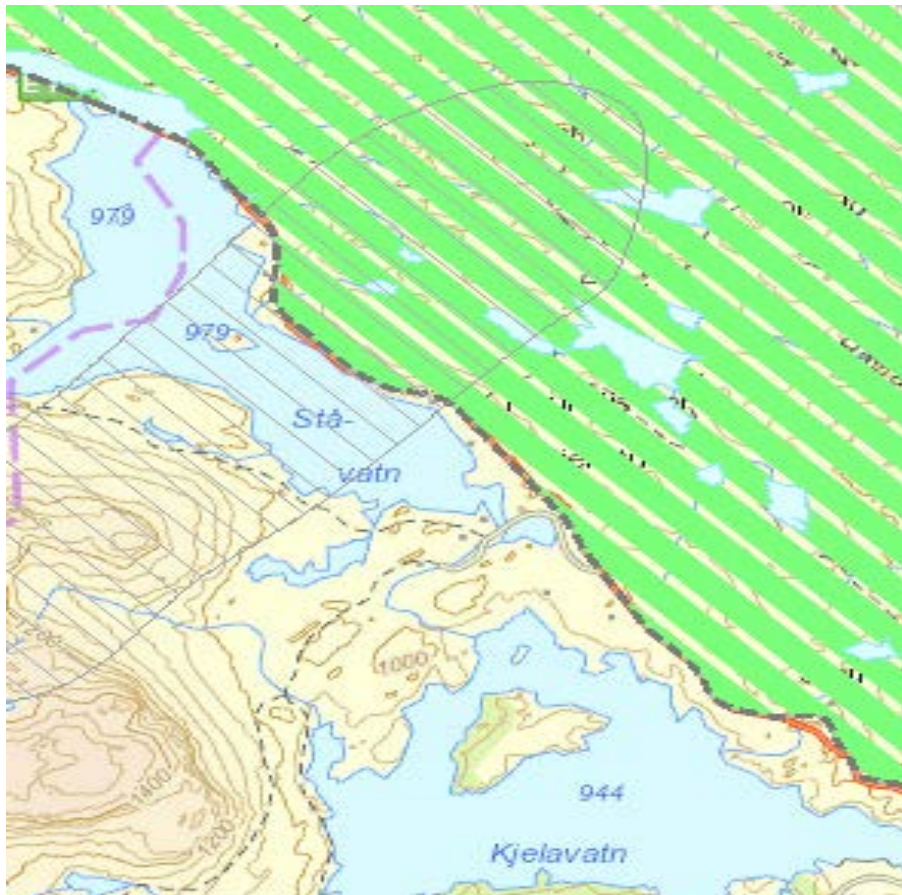



Hvordan skal trekkveier vises?

«Av hensyn til den nasjonale forvaltningen av plandataene er det viktig at planene utformes etter standardiserte tegneregler»

Nasjonal produktspesifikasjon for arealplan Del 2.2 – Spesifikasjon for tegneregler, regionale arealplaner

- Hensynsoner – eksisterer ikke i SOSI-standarden for regionale planer
- Pilsymbol uten flate?

Trekkvei (for eksempel villrein)	1165					Figuren er laget av en linje med dobbel signatur og pilsymbol i start og slutt punkt på linja. Den kan bøyes og tilpasses terrenget
----------------------------------	------	--	--	--	--	---

Hardangervidda – rullering 2019

«En visualisering i form av «piler», i tråd med SOSI-standarden, mener vi ikke gir en tilstrekkelig planavklaring og forutsigbarhet for forvaltningen.»

innspill fra FM til høring av regional plan for Hardangervidda

Kan det løses slik?

§4.2 Villreintrekk

Ved planlegging og tilrettelegging av fysiske tiltak skal det tas særlige hensyn til villreinens trekkveier. Nærmere avgrensning av trekkområdene framgår av Miljødirektoratets kartbase.



Hva så med enkeltsakene?

Alle dispensasjonssøknader som direkte berører regionale og statlige myndigheters saksområde skal sendes disse for uttalelse, før kommunen kan gi dispensasjon (pbl §19-1).

Kommunene vurderer dette ulikt!

Vi mottar en del saker til forhåndsuttalelse, men antakelig får vi ikke alle vi burde hatt.

Hva med tiltak som faller utenfor pbl eller er i samsvar med arealformål?

Behov for en klargjøring og presisering av hvilke saker som skal sendes FM, FK, og Villreinnemdene til forhåndsuttalelse/vurdering

Er villreinen tjent med regionale planer?

Ikke glem de andre villreinområdene

Sigurd Lenes
rådgiver
fmvesle@fylkesmannen,no



Fylkesmannen i Vestfold og Telemark

