



REGIONALE PLANER FOR VILLREINFJELLA

OPPFØLGING PÅ REGIONALT NIVÅ –

ORGANISERING - HANDLINGSPROGRAM – RULLERING

28.10.2019

Ellen Korvald, Buskerud fylkeskommune



Erfaringer fra våre planer:

- › Hardangervidda
 - 2011-2025
 - 2019-2035 - rullering i slutfasen
- › Nordfjella 2014-2015
- › Norefjell-Reinsjøfjell 2019-2035 - i slutfasen (kun Buskerud, ikke nasjonalt, kommunalt initiert)

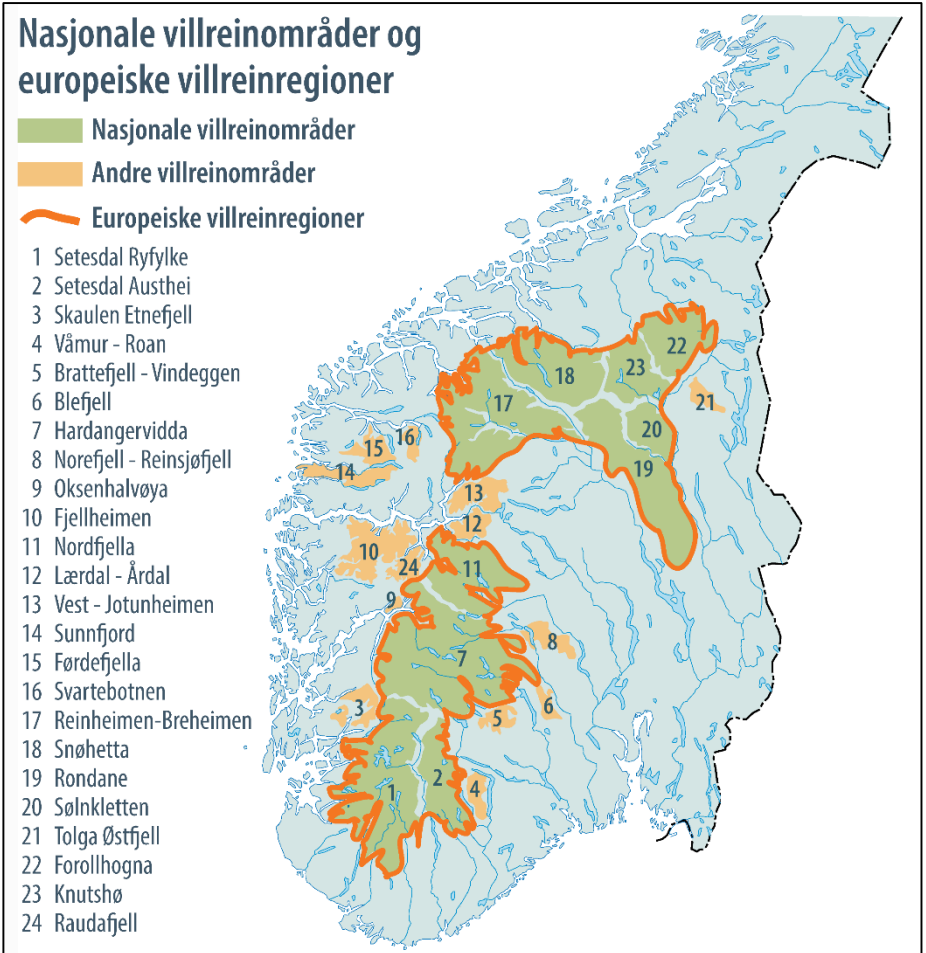



Organisering av våre planprosesser:

- › Styringsgruppe med
 - ordførere/sentral kommunepolitiker (en fra hver kommune)
 - fylkespolitikere (1-2 fra hvert fylke)
 - fylkesmenn (en fra hver)
 - villreinnemnda (leder)

- › Administrativ faggruppe fra alle de samme instanser (en eller to fra hver)

- › Prosjektleder i en av fylkeskommunene, tilknyttet plan



Etter planvedtak – etablering av et råd

- › Samme aktører som styringsgruppa.
Status:
 - Hardangerviddarådet – har fungert bra
 - Nordfjellarådet – få møter til nå. «Unntakstilstand» pga. CWD
 - Forslag om råd for Norefjell-Reinsjøfjell

- › Parallell administrativ gruppe

- › Sekretariat/koordinator i fylkeskommunen for løpende oppfølging etter vedtatt plan:
 - kun en liten stillingsressurs
 - en spleis mellom berørte fylkeskommuner
 - Buskerud fram til nå



Hardangerviddarådetets rolle

- › Årlig gjennomgang og oppdatering av handlingsprogrammet
- › Følge opp prosjekter i handlingsprogrammet
- › Arena for dialog og erfaringsutveksling
- › Styringsgruppe for rulleringen

Erfaring til nå:

- › Et årlig møte med oppdatering av handlingsprogram
- › Administrativ gruppe noe hyppigere
- › Ved rullering av plan – flere møter med både rådet og administrativ gruppe



Samspill med andre fjellområder

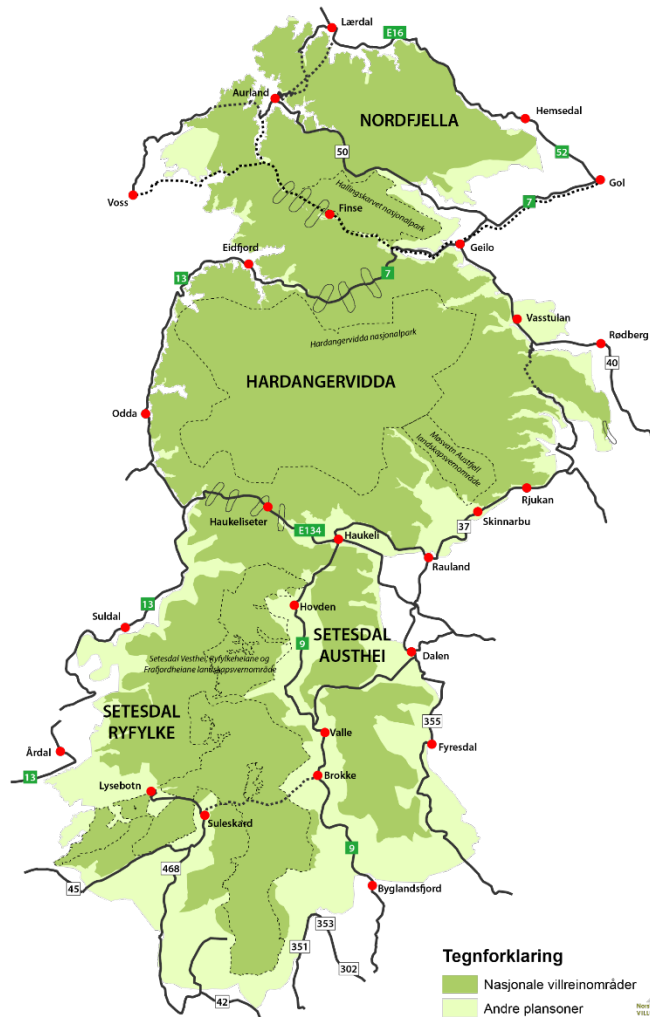

- › Nordfjellarrådet og Hardangerviddarrådet har hatt fellesmøter. Nytt fellesmøte planlegges vinteren 2020.
- › Burde Hardangervidda og Heiplanen snakke mer sammen?



Regional plan - vedtatt i 2011

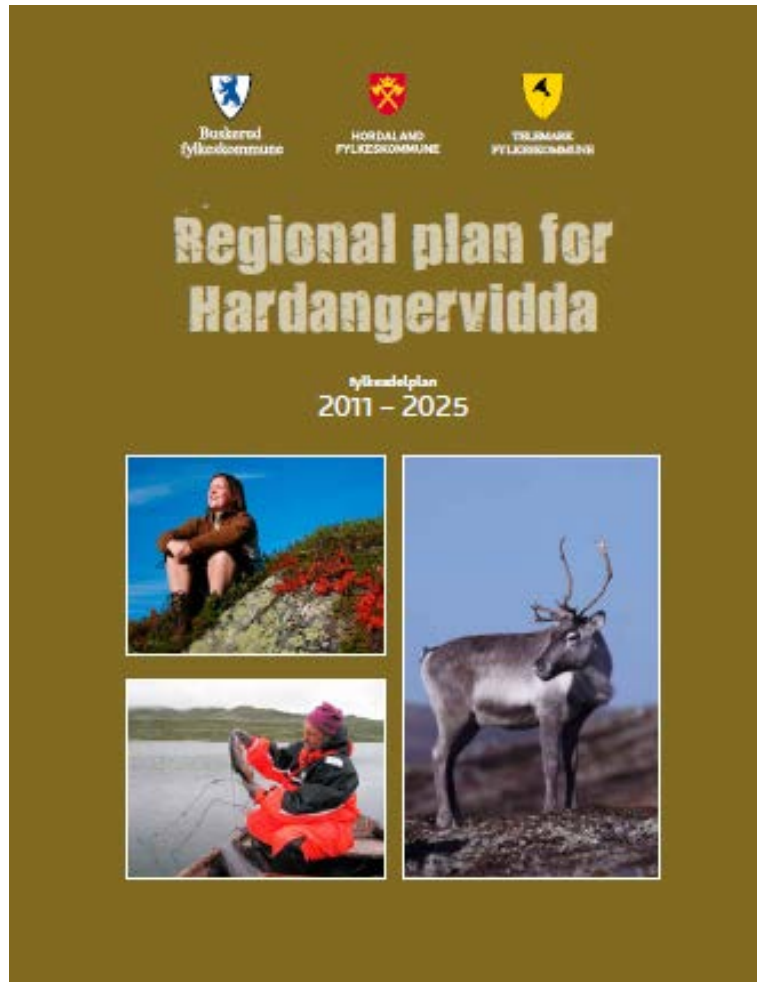

Handlingsprogram (årlig oppdatering i Hardangerviddarådet):

1. Hardangerviddarådet
2. Rullere regional plan
3. Kommunal planoppfølging
4. Utmarksnæring i Landbruks-, natur og friluftsområder
5. Villreinens arealbruk
6. Lufsjåtangen
7. Kartlegging av fritidsbruk
8. Friluftsliv og villrein
9. Villrein som reiselivsattraksjon
10. Miljøsertifisering av reiselivet





Revidert plan til sluttbehandling i fylkestingene desember 2019:

- › Planrapport med
 - Retningslinjer
 - Handlingsprogram

- › Plankart

Regional plan for Hardangervidda 2019-2035.
Høringsutgave 02.05.2019

		
Buskerud	Hordaland	Telemark
fylkeskommune	fylkeskommune	fylkeskommune

Regional plan for Hardangervidda
2019 – 2035
Høringsutgave



Retningslinjer til regional plan – se kap. 6.3
Plankart – eget dokument
Konsekvensutredning. Kjetil Heitmann Naturforvalter AS, 7. februar 2019 - eget dokument

Omfatter deler av kommunene

- Hol, Nore og Uvdal og Rollag i Buskerud fylke (fra 2020 Viken)
- Eidfjord, Odda, Ullensvang og Ulvik i Hordaland fylke (fra 2020 Vestland)
- Tinn og Vinje i Telemark fylke (fra 2020 Vestfold-Telemark)

1



Viktige rammer for rulleringen:

Hensikt:

- › Videreføre hovedtrekkene, men forbedre svakheter
- › Avklare noen spørsmål som ikke ble avklart i 2011
- › Noen nye problemstillinger

Viktig i rulleringen:

- › Evaluere gjeldende plan (egenevaluering basert på erfaringer)
- › Oppdatert kunnskap om nærmere definerte problemstillinger - arealbruk og tematiske
- › Planprosess etter pbl, - sluttprodukt revidert kart, reviderte retningslinjer og nytt handlingsprogram



Arealspørsmål - definert i planprogrammet:

Geografisk sted	Problemstilling
Rennedalen, Nystøl og Seterdalen (Hol)	Omdefinere områder fra sone <i>Fjell og annen utmark</i> til sone <i>Stølsdal</i>
Ustetind (Hol)	Reetablering av nedlagt privat serveringssted innenfor nasjonalt villreinområde.
Vinterbrøyting over Imingfjell	Prøveprosjekt
Vegglijfjell (Rollag)	Utvide planområdet for å sikre at villreinkorridor og buffersone
Luredalen (Tinn)	Mindre justering av utbyggingsområde
Rukkemo/Torvetjønn (Vinje)	Mulighetene for å utvide reiselivsone utenfor nasjonalt villreinområde
Valldalen (Odda)	Omdefinere hele eller deler av Valldalen fra sone Nasjonalt villreinområde til sone <i>Stølsdal</i>
Skjeggedal-Trolltunga (Odda)	Vurdere nasjonalt villreinområde i forhold til Trolltunga-turismen
Orravatna (Odda)	Vurdere tilrettelegging for enkelt friluftsliv på strekningen Skjeggedal-Orravatna-Reinsnos
Heng (Ullensvang)	Omdefinere deler av nasjonalt villreinområde til <i>Fjell og annen utmark</i>
Sysendalen (Eidfjord)	Utvikle en alpindestinasjon delvis innenfor grensene til nasjonalt villreinområde på sørsiden av Sysendalen.
Isdalen (Eidfjord)	Vurdere mulighetene for et større utbyggingsområde.
<i>Dessuten:</i>	<i>Bør nasjonalt villreinområde utvides der ny kunnskap viser økt villreinbruk?</i>



Tematiske spørsmål - definert i planprogrammet:

Friluftsliv	<ul style="list-style-type: none">• Synliggjøre sammenbindende stier og løyper• Klarere rammer for større arrangementer og ferdselsformer som sykling, kiting, hundekjøring o.l. i retningslinjene?
Utmarksnæringer	Framskaffe et oppdatert grunnlag for vurderinger av om retningslinjene bør revideres.
Differensiert arealforvaltning	Nyansere og tydeliggjøre?
Verneområder	Bedre sammenheng mellom regional plan og verneplaner?
Naturmangfold	Tydeliggjøre prinsippene fra naturmangfoldloven.
CWD	Avklare om det CWD gir behov for særlige tiltak på Hardangervidda.
Vassdrag og vilkårsrevisjoner	Retningslinjer knyttet til vilkårsrevisjoner av regulerte vassdrag med sikte på å bedre trekkveger for villreinen
Infrastruktur/-vegnett	Vurdere og avveie samfunnets langsiktige behov for sommer- og vintervegnett i til villreinens behov
Samspill andre regionale planer	Vurdere om det bør gjøres endringer for å sikre samordning mot Heiplanen, Nordfjellplanen og Norefjell-Reinsjøfjellplanen.



Forenklet kart med markering av steder med planendringer (høringsversjon):

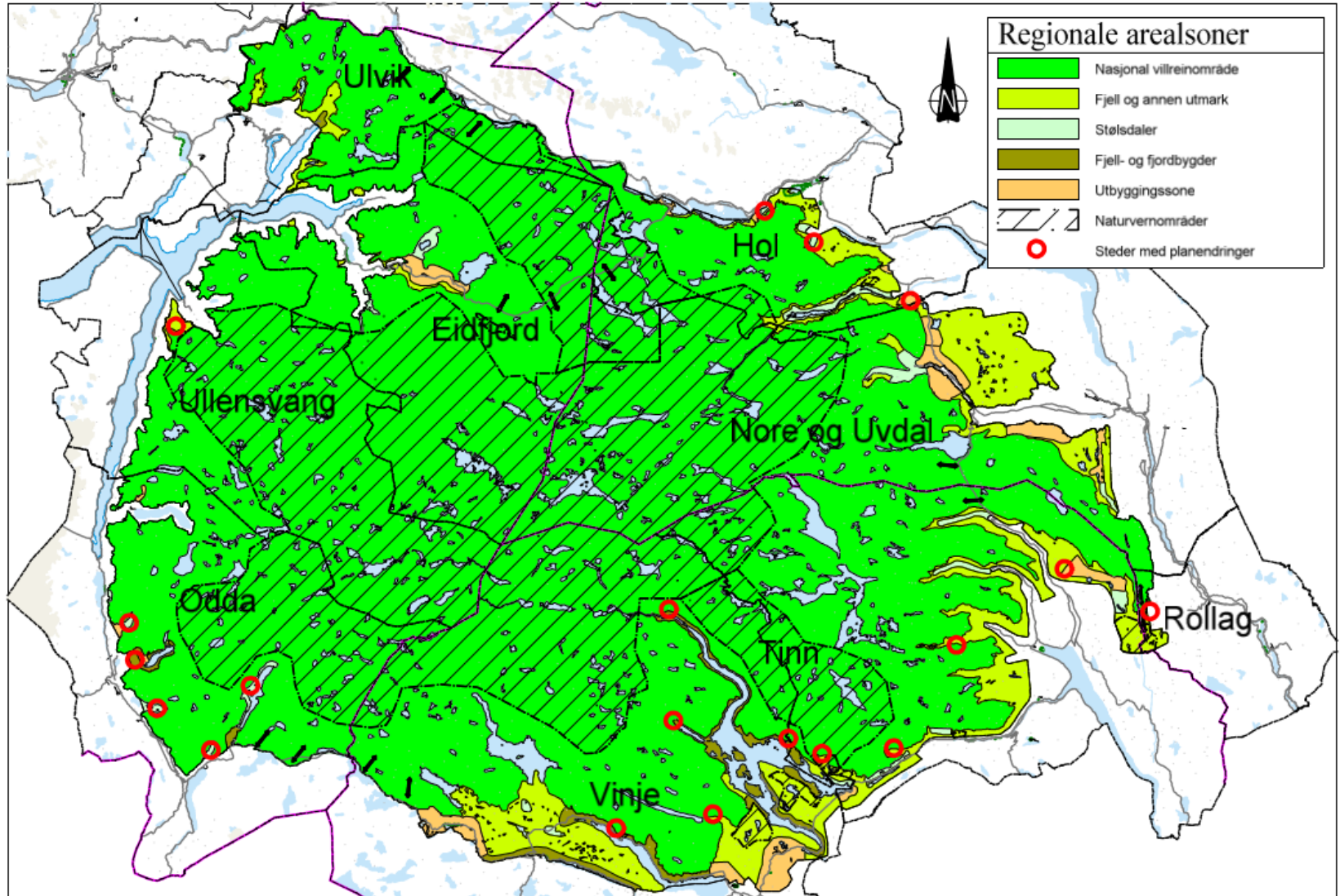



Planendringene på plankartet innebærer:

- › Utvidelse av planområdet (ved Vegglifjell)
- › Noen arealer tas ut av Nasjonalt villreinområde. Endres til mindre restriktive soner.
- › Noen arealer tas inn i Nasjonalt villreinområde. Tidligere Fjell og fjordbygd og Fjell og annen utmark.
- › Noen arealer endres mellom andre soner (Fjell og annen utmark, Stølsdal, Fjell og fjordbygd og Utbyggingszone)
- › Endringer i Eidfjord etter vedtak i KMD, 2019



Nytt handlingsprogram – noe videreføres, noe er nytt. Manger aktører.

- › Hardangerviddarådet (videreføres)
- › Rullere regional plan (etter hvert, når behov)
- › Kommunal planlegging og oppfølging (kontinuerlig)
- › Ferdselskartlegging (pågår, snart fullført. NiNA i samarbeid med mange)
- › Villrein og ferdsel (knyttet til ferdselsprosjektet - fullføres 2020)
- › GPS-merkeprosjektet for Hardangervidda og Nordfjella (pågår i regi av Villreinsenteret og NINA)
- › Fokusområder (nytt, NVS hovedaktør)
- › Felles sti- og løypeplan (nytt)
- › Vassdrag og vilkårsrevisjoner (nytt)
- › Villreinfjellet som verdiskaper (pågår sammen med Nore og Uvdal kommune. Felles for Hardangervidda og Nordfjella.)
- › Besøksstrategi for verneområder (Fylkesmannen)



Noen erfaring fra rulleringen:

- › Arena for omkamper
- › Svært høy temperatur rundt noen få spørsmål (Imingfjell og Valldalen)
- › Fornyet handlingsprogram
- › Vitalisering av planen, bevisstgjøring av dens rolle
- › Relativt få planendringer
- › Noe mer ressurskrevende enn vi forventet



Takk for oppmerksomheten!





REGIONALE PLANER FOR VILLREINFJELLA

TEGNEREGLER – NOEN INNSPILL

28.10.2019

Ellen Korvald, Buskerud fylkeskommune

Skaper resultater gjennom samhandling



Viktig med felles tegneregler

- › Men, ikke alltid lett å tilpasse planene til standarden
 - ulike planutfordringer og ulikt fokus gir ulike behov
 - ulike prosesser gir ulike løsninger

- › Noen utfordringer
 - Arealsoner og navn
 - Sosikoder
 - Symboler i standarden



Ulike planer har til dels ulike soner. Hvorfor? Historikk, planfokus og planprosess.

› Hardangervidda:

- **Nasjonalt villreinområde**
Fjell og annen utmark
- Stølsdaler
- Fjell- og fjordbygd
- Utbyggingssone

› Nordfjella:

- **Nasjonalt villreinområde**
- Randområder
- Stasjonssteder
- Forsvaret

› Norefjell-Reinsjøfjell:

- **Fjellsone med viktige villreinhensyn**
- Landbruks-, natur- og friluftssone
- Landbruks-, natur- og friluftssone – spredt
- Utviklingssone
- Utbyggingssone



SOSI-koder – passer standarden til våre behov?

Min erfaring:

- › Forsøker å velge «riktig» kode i standarden. Men
 - gir ofte standarden annet navn
 - behov for avstand i fargenyanser kan gi andre valg enn det mest «riktige»

Eksemplet Hardangervidda:

- › Nasjonalt villreinområde (kode 3033)
- › Fjell og annen utmark (kode 3031)
- › Stølsdaler (5232)
- › Fjell- og fjordbygd (3035)
- › Utbyggingssone (1120)



Noen innspill:

- › Regional hensynssone?
 - Det kan være nyttig med arealdekkende skravurer som gir tilleggsopplysninger (hensynssone).
 - F.eks. «alpin infrastruktur»
- › Villreintrekk:
 - Pil i standarden. Bør den erstattes av arealdekkende flate?
- › Arealsonenes kartografi
 - striper eller heldekkende farger?
- › Hvilke frihetsgrader har man når standarden er satt?
- › Viktig at standarden muliggjør lett lesbare og «pene» kart!



Kartografi – eksemplet Hardangervidda

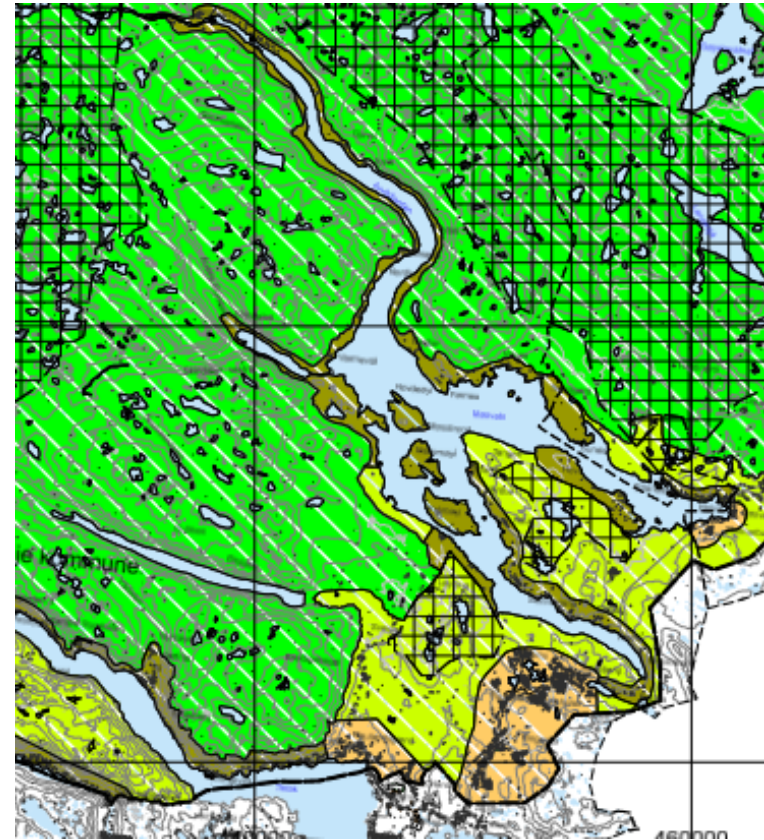
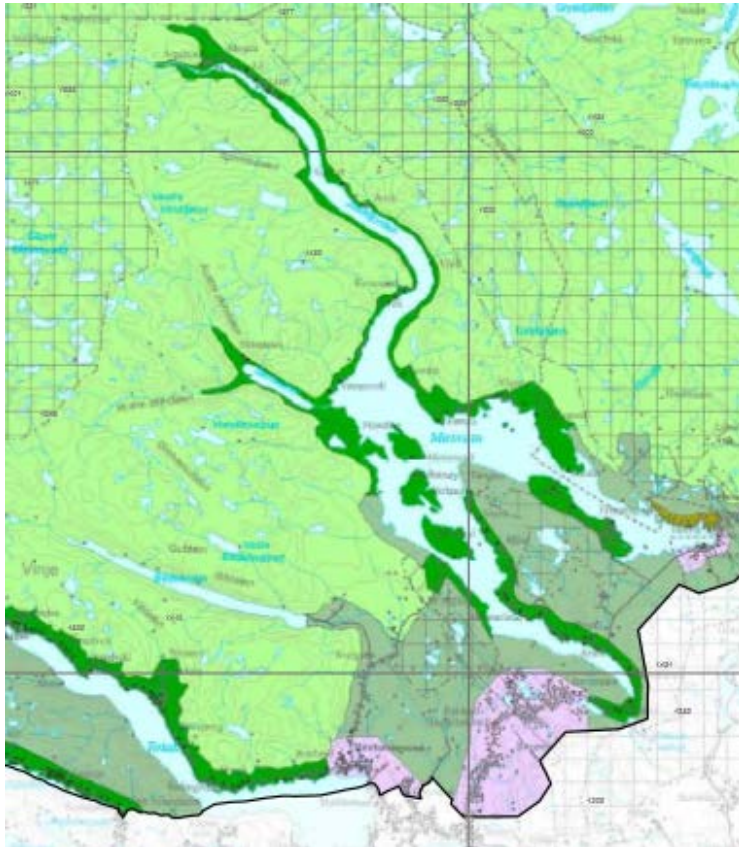



Hardangervidda 2011



Hardangervidda plankart- trykket versjon - mars 2012.pdf



Hardangervidda 2019



FP_Hardangervidda_A1_Lav_231019 (002).pdf



Nordfjella 2014



2014.01.06_Plankart_Regional plan Nordfjella.pdf



Norefjell-Reinsjøfjell 2019



Norefjell-Reinsjøfjell_plankart_Høringsutgave_270619.pdf